

Tyhjin taskuin

Humppa

Säv. Arto Korhola
San. Esko Vuorinen

Intro

Am

F#m7(b5)

Bm7(b5)

E7

Am

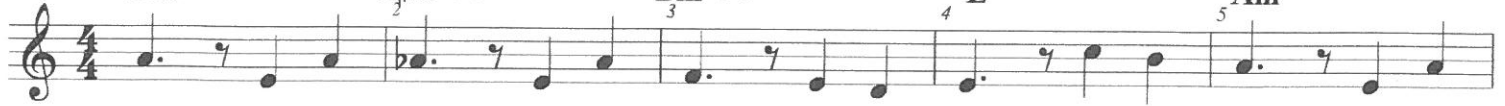

F#m7(b5)

F7

E+7

Am

Am

Dm

Dm6

E7

E7

Am

Am

Dm

Esus4

E7

Am

Am

27

28

F

Dm

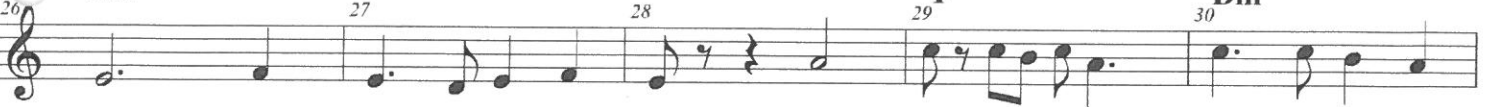

E7

A

Am

Am

Kul - jin ker - ran tiet - tö - mäl - lä
Löy - sin nai - sen } γ I - na - ris - ta

Am

Dm

Dm6

E7

40

tiel - lä, läh - din Lap - piin kul - taa et - si - mään.
sil - loin, hä - nen kans - saan haus - kaa pi - din - kin.

Tyhjin taskuin 2

41 **Am** 42 **Am** 43 44 45 **F**

Kul - jin kau - an yk - sin mi - nä siel - lä kun - nes saa - vu -
 Kul - taa pis - tin me - ne - mään mä il - loin, kai - ken kul - lan

46 **Dm** 47 **E7sus4** 48 **E7** 49 **A** 50

tin mä mää - rän - pään. Kul - taa La - pin yö - tä päi - vää
 vii - mein me - ne - tin.

51 **Dm** 52 53 **G7** 54 55 **E**

kai - voin, suo - nen löy - sin kaik - kein rik - kaim - man.

56 **E7** 57 **Am** 58 59 **Bm7(b5)** 60 **Dm**

Kul - lan siel - tä kan - noin mi - nä vai - voin

61 **F** 62 **E7** 63 **Am** **Am/F#** 64 **Am7/G** **Am6/E** 65 **Am** **Am/F#**

tal - vek - si kun kai - vuun lo - pe - tan.

B

66 **Am7/G** **Am6/E** 67 **A** 68 **A7** 69 **Dm** 70

Tyh - jin tas - kuin ko - tiin pa - laan siel - tä,

71 **G** 72 **G7** 73 **C** 74 **E7** 75 **Dm7**

nöy - rin mie - lin töi - tä ha - ke - maan. Pa - la - sin mä

76 **Bm7(b5)** 77 **Am** 78 **Adim** 79 **F** 80 **E**

tiet - tö - mäl - tä tiel - tä ko - ke - muk - sen ko - van mu - kaan

Tyhjin taskuin 3

B

81 **Am** 1. **E7** 2. **G** **C** 85

saan. Tyh - jin tas - kuin

86 **Dm** 87 **G** 88 **G7** 89 **C** 90

ko-tiin pa-laan siel - tä nöy - rin mie - lin töi - tä ha - ke - maan.

91 **E7** 92 **Dm7** 93 **Bm7(b5)** 94 **Am** 95 **Adim**

Pa - la - sin mä tiet - tö-mäl - tä tiel - tä

96 **F** 97 **E7** 98 **Am** 99 **E7** **Am**

ko - ke - muk - sen ko - van mu - kaan saan.

TYHJIN TASKUIN

Säv. Arto Korhola
San. Esko Vuorinen

- A1. Kuljin kerran tietömällä tiellä,
lähdin Lappiin kultaa etsimään.
Kuljin kauan yksin minä siellä
kunnes saavutin mä määränpään.
- A2. Kultaa Lapin yötä päivää kaivoin,
suonen löysin kaikkein rikkaimman.
Kullan sieltä kannoin minä vaivoin
talveksi kun kaivuun lopetin.
- A3. Löysin naisen Inarista silloin,
hänen kanssaan hauskaa pidinkin.
Kultaa pistin menemään mä illoin
kaiken kullan viimein menetin.
- B1. TYHJIN TASKUIN KOTIIN PALAAN SIELTÄ,
NÖYRIN MIELIN TÖITÄ HAKEMAAN.
PALASIN MÄ TIETTÖMÄLTÄ TIELTÄ
KOKEMUKSEN KOVAN MUKAAN SAAN.
- B2. TYHJIN TASKUIN KOTIIN PALAAN SIELTÄ,
NÖYRIN MIELIN TÖITÄ HAKEMAAN.
PALASIN MÄ TIETTÖMÄLTÄ TIELTÄ
KOKEMUKSEN KOVAN MUKAAN SAAN.